TECHE UDINE

MANOSCRITTI

FONDO PRINCIPALE

Manoscritto n. **P_MSS_3973_001**

Nel Fondo Principale sono confluiti la maggior parte dei lasciti manoscritti pervenuti alla Biblioteca Civica «Vincenzo Joppi» nel corso del tempo: si tratta perciò di un fondo composito nel quale è possibile trovare manoscritti di argomento liturgico, scientifico, giuridico, botanico e altro.

Collocazione:

Biblioteca Civica "Vincenzo Joppi", Udine
https://www.techeudine.it/fondo-principale
https://www.sbhu.it/

Pregiatissimo Signore e Amico

Le rimetto una lettera giuntami adesso per Lei.

Non sapendo se Ella domani avrà il tempo di passare la sera con noi (se sì, tanto meglio) La prego di onorarci Mercoledì a pranzo alle 4 P.M., ben'inteso che se l'ora per qualche ragione di alta diplomazia non fosse conveniente, Lei me lo faccia sapere per poi pranzare più tardi quella giornata. Vale a dire che sempre la attendiamo a pranzo per Mercoledì alle 4 o più tardi, purchè abbia la bontà di farmelo sapere per quale ora Le dobbiamo aspettare.

L'Amico Borgetto m'ha scritto da Napoli; ha avuto la disgrazia di cadere col cavallo e di

ferirsi il ginocchio; ma sembra che non sia importante.
Le farò leggere la sua lettera alla prima occasione che La vedrò —

Mi creda con sentimenti di vera stima ed amicizia

Suo devotissimo aff.mo

[illegible]

26 Nov 60

7

ms 3973/1

Pregiatissimo Signore ed Amico

Le rimetto una lettera ricevuta adesso per Lei.

Non sapendo se Ella domani avrà il tempo di passare la sera con noi (se di sì, tanto meglio) La prego di onorarci Mercoledì a pranzo alle 4 P.M., ben'intesa che se l'ora per qualche ragione di alta diplomazia non fosse confacente, Lei me lo faccia sapere per poi pranzare più tardi quella giornata.
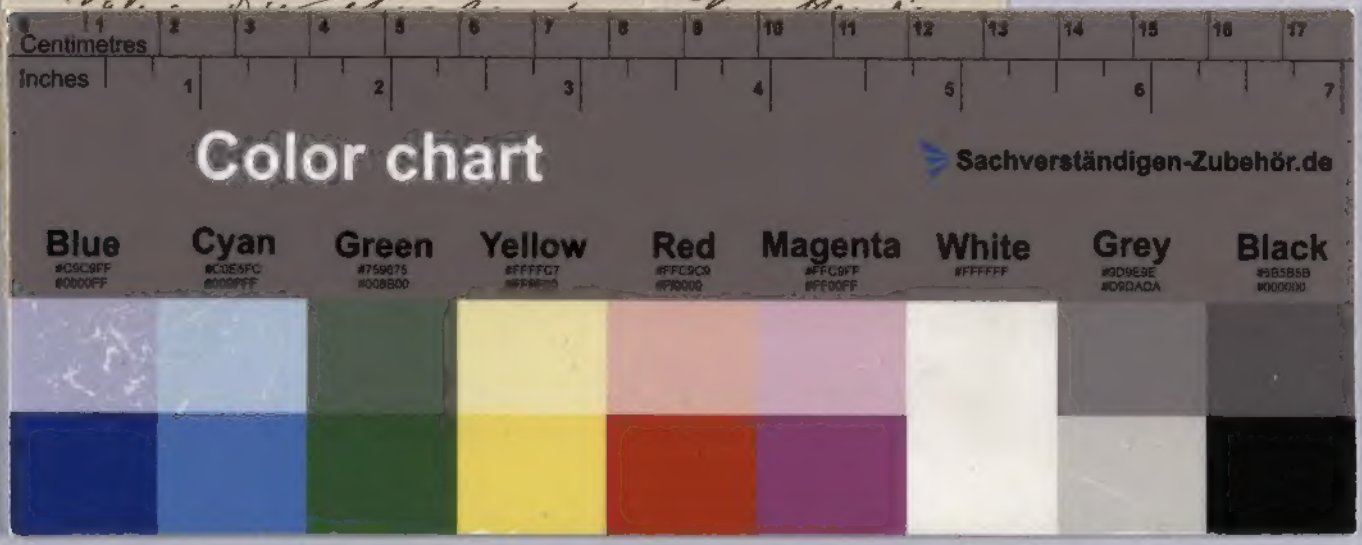
Volea dire [illegible]